

PLATAFORMA DIGITAL DE INNOVACIÓN AGROPECUARIA

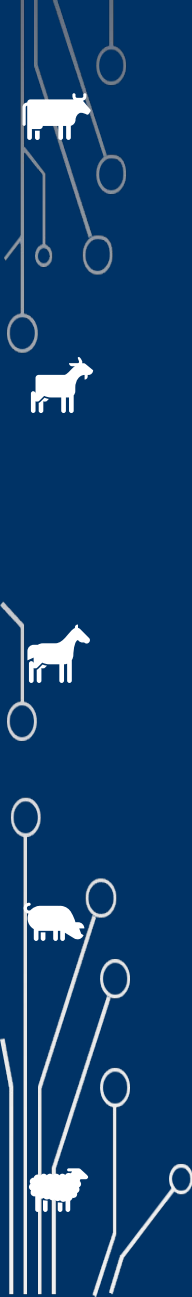

Plataforma digital de innovación agropecuaria (PDIA)

2



¿Qué es PDIA?

- ▶ Ofrece una solución integral técnica, administrativa y financiera para todas las agroempresas en una misma plataforma.
- ▶ Lo que permite identificar áreas con problemas, y consecuentemente obliga a tomar medidas correctivas oportunamente manteniendo a las empresas bajo calidad total, es decir bajo una mejora continua, y por consecuencia incrementar su productividad.

Usuarios

- ▶ Organizaciones de productores.
- ▶ Agroempresarios.
- ▶ Asesores.
- ▶ Consultores.
- ▶ Instituciones de enseñanza.
- ▶ Investigadores.
- ▶ Instituciones que implementen programas de desarrollo agropecuario.

EJEMPLO PARA UNA EMPRESA AGRÍCOLA

- ▶ Se mostrará a través de un ejemplo la plataforma de software necesaria para el manejo integral de una empresa Agrícola.
- ▶ De manera similar a este ejemplo se manejan todas los cultivos.

MANEJO DE LOS PROGRAMAS

- ▶ Definir el manejo.
- ▶ Registro de la información.
- ▶ Análisis de la información por medio de los reportes.

Descripción de los módulos que conforman el ejemplo de la empresa agrícola

- ▶ Controla todas las actividades por cultivo y/o predio:
 - ▶ PREPARACIÓN DEL TERRENO
 - ▶ SIEMBRA
 - ▶ PLANTACIÓN
 - ▶ RIEGOS
 - ▶ PLAGAS
 - ▶ ENFERMEDADES
 - ▶ MALEZAS
 - ▶ PODA
 - ▶ COSECHA
 - ▶ APLICACIÓN DE INSUMOS:
 - ▶ ACTIVIDADES ESPECIALES
 - ▶ Además, obtiene una serie de reportes útiles para la toma de decisiones en el manejo de los cultivos

ANUAL Star: Características principales

Permite definir las etapas fenológicas para cada cultivo y obtener de esta manera información de un cultivo en una determinada etapa fenológica.

■ Permite especificar los elementos contenidos en cada fertilizante, herbicida y plaguicida para obtener reportes de aplicación tanto por elemento como por producto.

Permite consultar de manera rápida el registro de cualquier labor a cualquier predio.

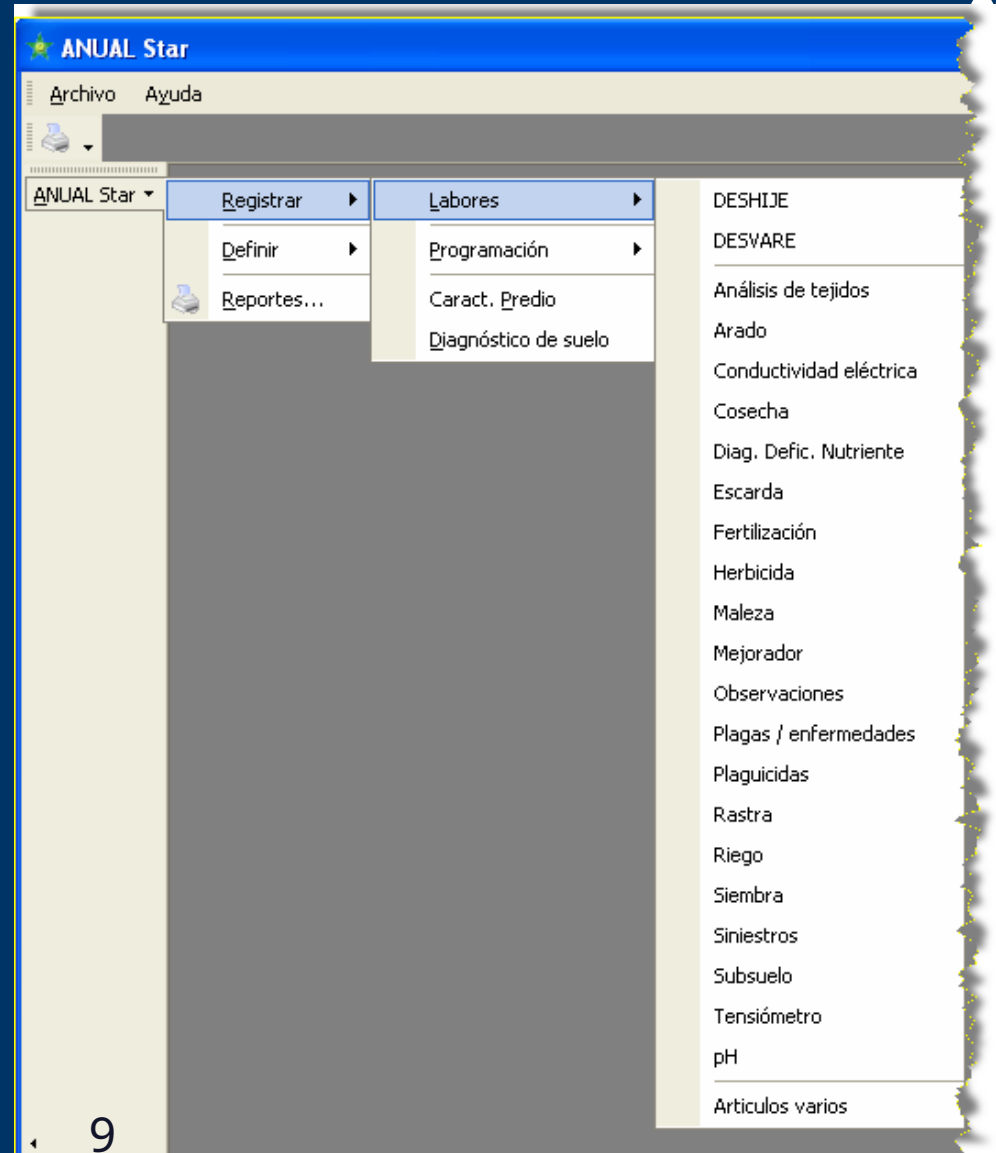

ANUAL Star: Características principales

- Permite la elaboración de un programa de labores para cada predio. De esta manera AGROPEC Star Software presenta automáticamente un reporte de las labores a realizar cada día por predio. De la misma forma presenta un reporte de avance de labores para cada predio.
- Permite registrar el análisis de suelo de un predio determinado para poder elaborar mediante NUTRIVEG Star la fórmula idónea para un predio específico según el cultivo que se pretenda sembrar.
- ▶ Maneja una cantidad teóricamente ilimitada de predios.

ANUAL Star: actividades a registrar

- ▶ *Análisis de tejidos*
- ▶ *Arado*
- ▶ *Conductividad eléctrica*
- ▶ *Control de malezas/Manual*
- ▶ *Control de plagas y enfermedades/Manual*
- ▶ *Control de plagas y enfermedades/Mecánica*
- ▶ *Control del malezas/Mecánica*
- ▶ *Cosecha*
- ▶ *Diagnóstico de deficiencia de nutrimento*
- ▶ *Escarda*
- ▶ *Fertilización manual*
- ▶ *Fertilización mecánica*
- ▶ *Malezas*
- ▶ *Medición de pH*
- ▶ *Mejorador*
- ▶ *Observaciones*
- ▶ *Plagas y/o enfermedades*
- ▶ *Rastra*
- ▶ *Riego*
- ▶ *Siembra*
- ▶ *Siniestros*
- ▶ *Subsuelo*
- ▶ *Tensiómetro*

ANUAL Star: actividades a registrar

- ▶ AGROPEC Star Software puede presentar automáticamente reportes de costo de producción por cultivo o predio en el módulo de Administración.
- ▶ En las labores donde se utiliza algún insumo, como por ejemplo la aplicación de fertilizantes, permite registrar la cantidad utilizada de dicho insumo para efectuar automáticamente la salida de Almacén y obtener el costo de producción.

ANUAL Star: Formatos y Reportes

■ Actividades a realizar

- Programación de labores
- Actividades especiales
- Actividades periódicas

■ Informes

- Labores realizadas/ programadas
- Caracterización del cultivo
- Características del predio
- Diagnóstico del suelo
- Acumulado de labores realizadas
- Aplicación fertilizantes
- Aplicación herbicidas
- Aplicación plaguicidas

■ Formatos

- Costos de labores
- Características de Predio
- Diagnóstico de Suelo Labores
- Aplicaciones de plaguicidas, fungicidas, fertilizantes, abonos, etc.
- Diag. Deficiencia/ Nutrientes
- Siembra
- Plantación
- Presencia de plagas
- Análisis de tejidos
- Presencia de malezas

MAQUIAGRO Star

- ▶ MAQUIAGRO-Star permite llevar un control de maquinaria agrícola, a través de:
- ▶ CONTROL DE UNIDADES POR ÁREAS DE TRABAJO
- ▶ PROGRAMACIÓN DE MANTENIMIENTO
- ▶ MANTENIMIENTOS PREVENTIVOS Y CORRECTIVOS
- ▶ CONTROL DE ACTIVIDADES POR UNIDAD
- ▶ GASTOS POR UNIDAD

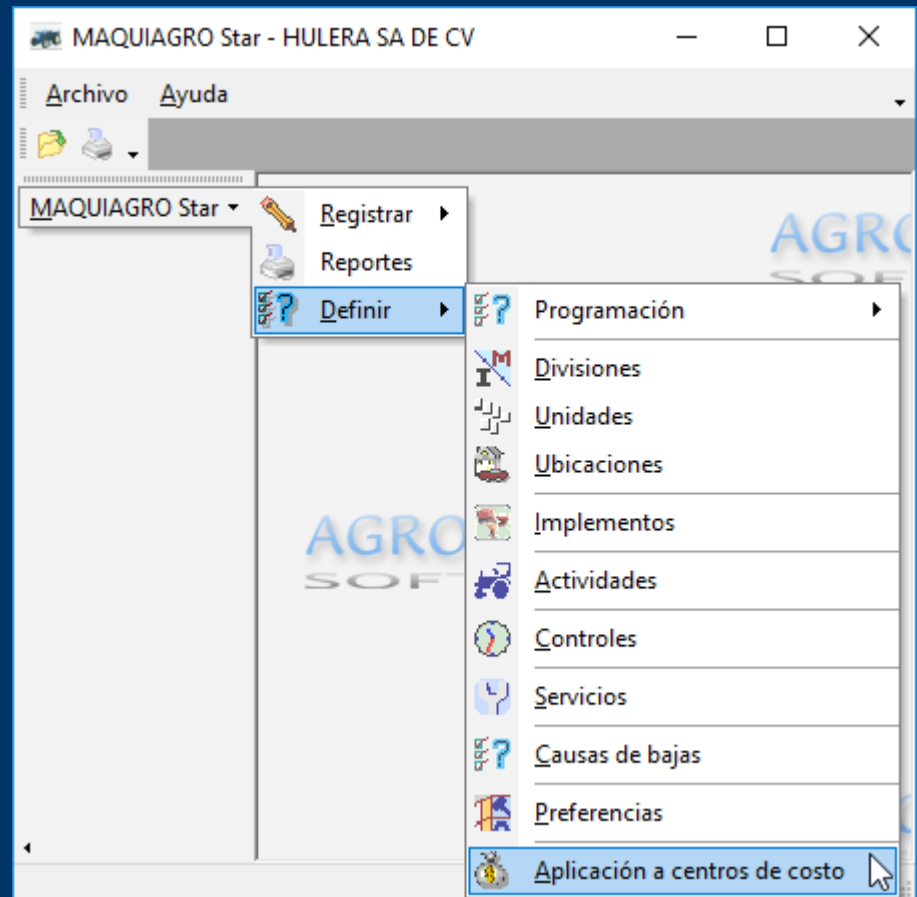

TALLER Star

▶ TALLER Star permite administrar todo el trabajo relacionado con un taller mecánico a través de:

- ▶ Controlar insumos y manejar grupos de conjuntos para facilitar las órdenes de trabajo
- ▶ Programar mantenimientos preventivos y correctivos
- ▶ Saber el tiempo de eficiencia del personal encargado y auxiliar para cada labor.
- ▶ Saber los costos de insumos por cada orden de trabajo
- ▶ Programar revisiones y agregar nuevas revisiones
- ▶ Se conecta con MAQUIAGRO Star para que de ahí se envíen las unidades al taller para mantenimiento o para reparación.

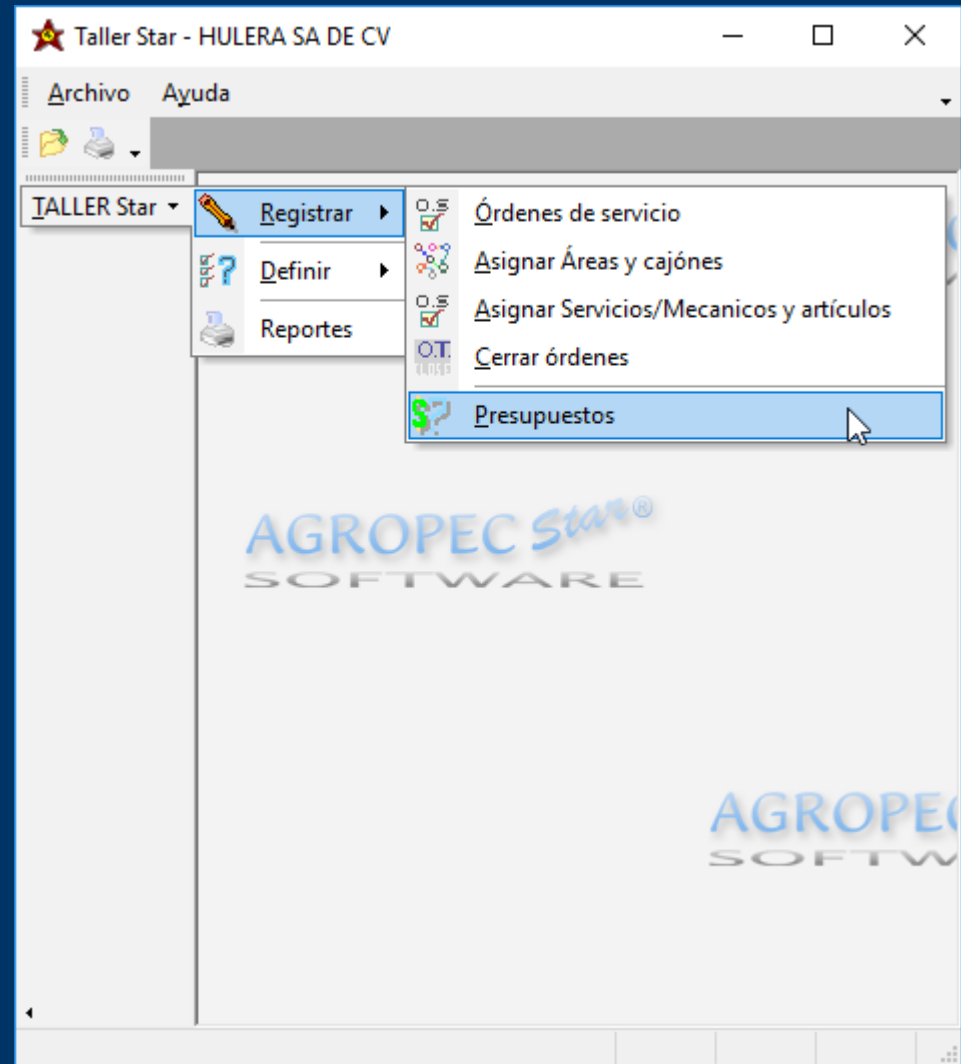

INVENTARIO Star: Características generales

- ▶ Manejo ilimitado de almacenes
- ▶ Manejo ilimitado de grupos de artículos
- ▶ Al registrar documentos de entrada o salida prepara esta información para generar automáticamente las pólizas en CONTAB Star
- ▶ Hay una liga entre todos los módulos agrícolas y pecuarios para captar todos los consumos y efectuar los movimientos correspondientes.

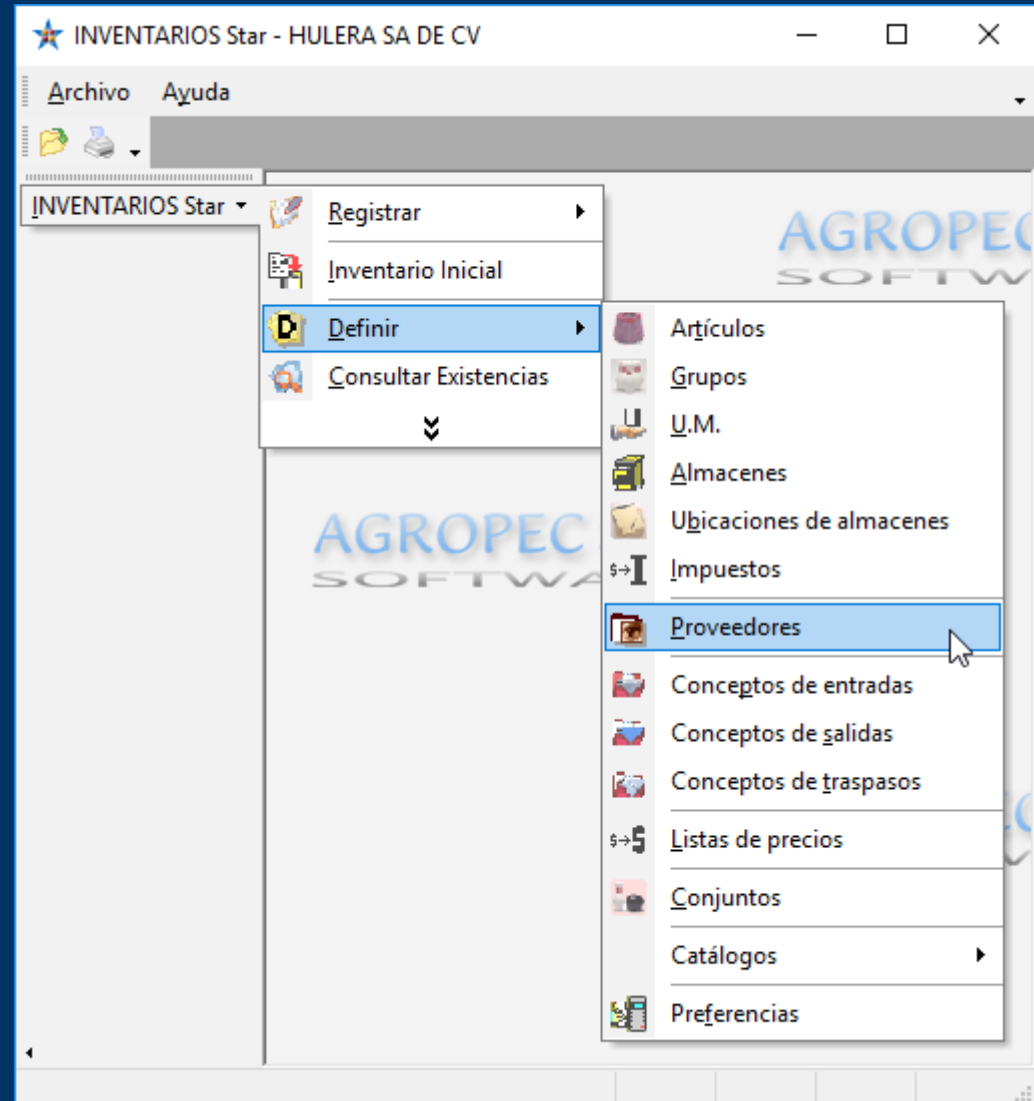

INVENTARIO Star: Formatos y reportes disponibles

■ Actividades a realizar

- Actividades a realizar
- Resurtido de artículos

■ Reportes

- Existencia por artículo
- Valor de existencias
- Detalle de entradas
- Detalle de salidas
- Detalle de devoluciones
- Entradas por artículo o grupo
- Salidas por artículo o grupo
- Movimientos por proveedor

COSTOS Star

Control de los costos realizados en las diferentes áreas de la empresa, como Agrícola, Pecuario, Agroindustria, etc.

Se liga con todos los módulos de AGRÍCOLA, PECUARIO, MAQUINARIA, PRODUCCIÓN e INDICADOR

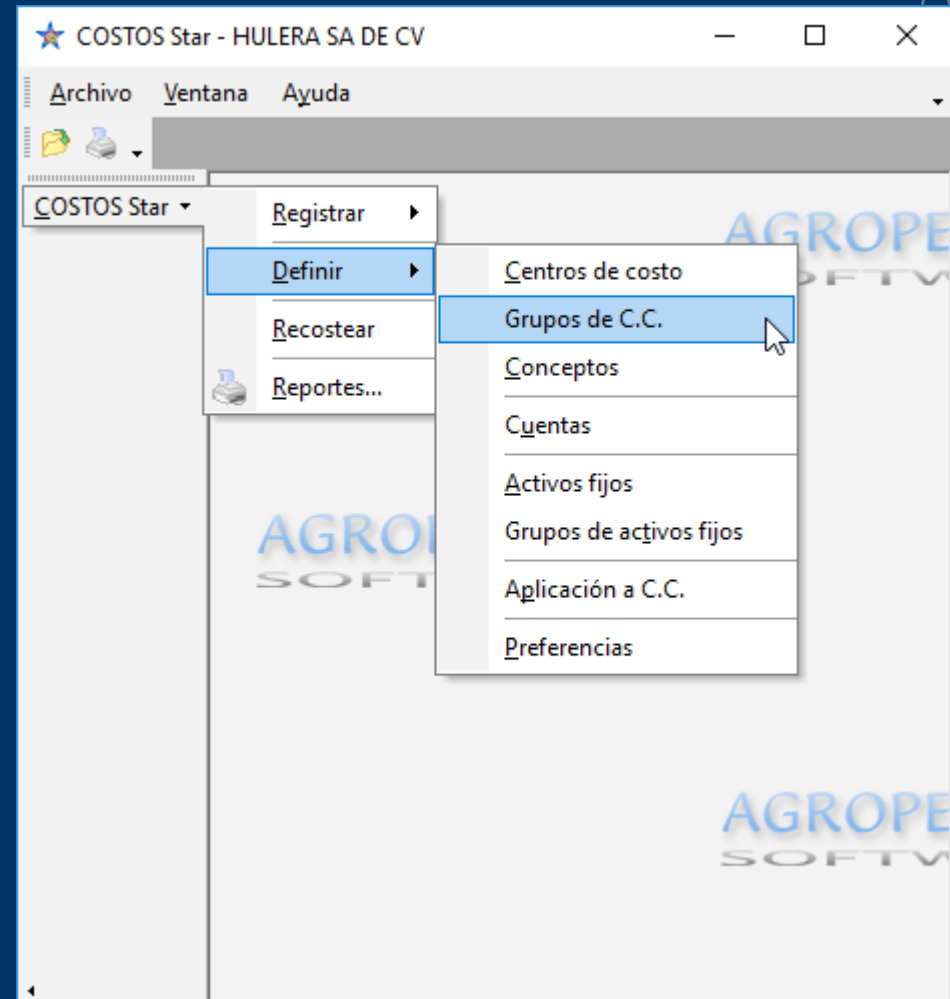

COSTOS Star: Características generales

- ▶ Capta los movimientos de gastos e ingresos en AGRÍCOLA, PECUARIO, MAQUINARIA y/o PRODUCCIÓN para obtener automáticamente el costo de producción y el estado de resultados
- ▶ Manejo una cantidad ilimitada de Centros de costos
- ▶ Manejo una estructura de cuentas y subcuentas para agrupar los tipos de movimientos de ingreso o egreso
- ▶ Permite definir los activos y generar la depreciación automáticamente

COSTOS: Formatos y reportes

▶ INFORMES

- ▶ Edo/Res/Centro de Costos (CC)
- ▶ Edo/Res/Hectárea por CC
- ▶ Costo/Unidad Prod. por CC
- ▶ Edo/Res/Cultivo o CC
- ▶ Edo/Res/Hectárea por CC
- ▶ Costo/Unidad Prod. por CC
- ▶ Ventas de producto principal
- ▶ Ventas de producto secundario
- ▶ Movimientos Ing. y/o Egr.
- ▶ Valor de activos
- ▶ Valor estimado de activos

Agrícola CC=Predio; Pecuario CC= Grupo de animales

▶ ACTIVIDADES A REALIZAR

- ▶ Actividades a realizar

▶ LISTA

- ▶ Cultivos
- ▶ CC
- ▶ Conceptos
- ▶ Subconceptos
- ▶ Activos

▶ FORMATOS DE REGISTRO

- ▶ Ingresos/egresos

COMPRAS Star: características generales

Manejo de pedidos

Manejo de facturas recibidas con la liga al módulo de CONTAB Star para efectuar automáticamente las pólizas

Manejo de órdenes de compra

Maneja Notas de cargo recibidas

Notas Maneja de crédito recibidas

- ▶ Indica las actividades que se tienen que realizar diariamente de pagos a proveedores
- ▶ Consulta de estado de cuenta a detalle de proveedores
- ▶ Consulta de cuentas por pagar por proveedor
- ▶ Definición de contra recibos
- ▶ Definición de compras de importación

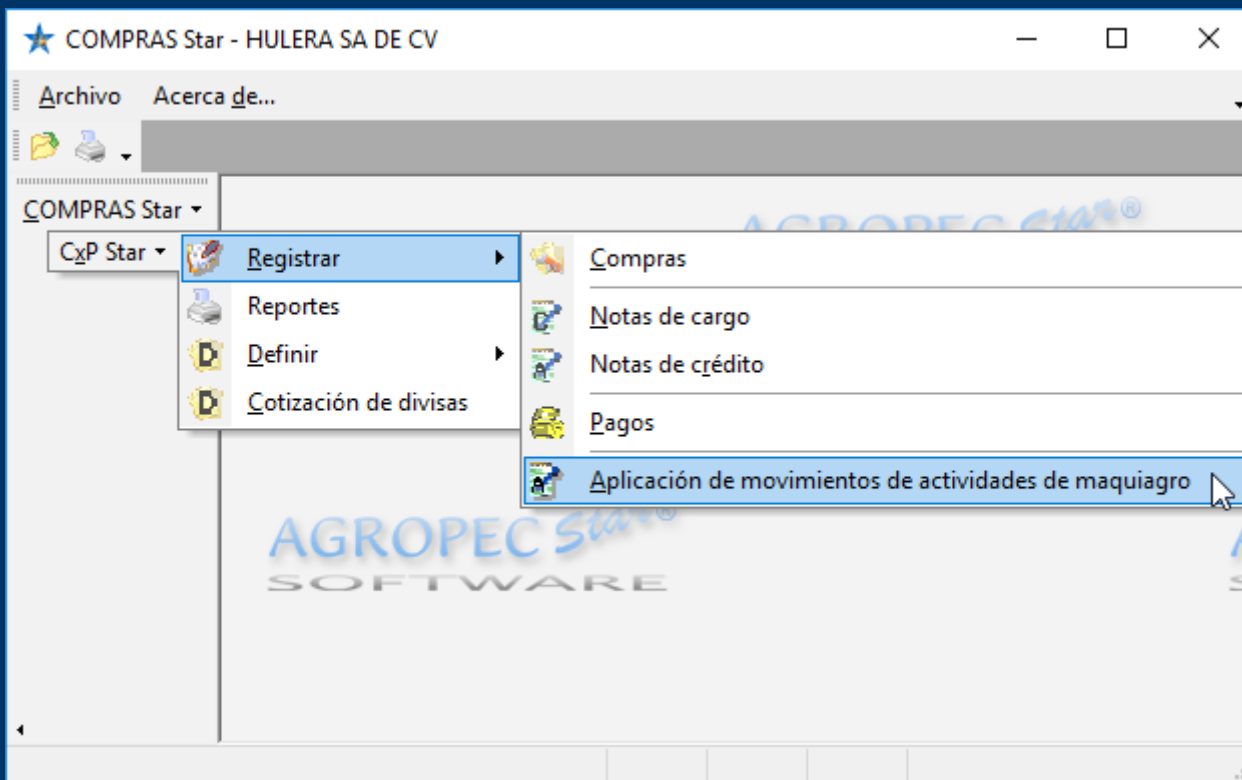

COMPRAS Star: Reportes

▶ Reportes

- ▶ Compras (Resumen)
- ▶ Estado de cuenta de proveedores
- ▶ Notas de cargo por proveedor
- ▶ Notas de crédito por proveedor
- ▶ Órdenes de compras
- ▶ Pagos de proveedores
- ▶ Saldos de documentos por proveedor
- ▶ Saldos de proveedores
- ▶ Saldos vencidos a 15, 30, 60 y 90 Días

VENTAS Star: Características principales

▶ Manejo de facturas mediante pedido o directas

▶ Manejo de niveles de precio por cliente según sea necesario

▶ Varias formas de afectar las ventas mediante Facturas, Notas de venta o Remisiones

▶ Clasificaciones de clientes

▶ Consulta de estado de cuenta a detalle de clientes

▶ Consulta de cuentas por cobrar por cliente

▶ Indica las actividades que se tienen que realizar diariamente de cobro a clientes

▶ Control de Facturas de venta, Cotizaciones, Pedidos, Notas de venta, Remisiones, Devoluciones, Notas de cargo, Notas de crédito y Pagos

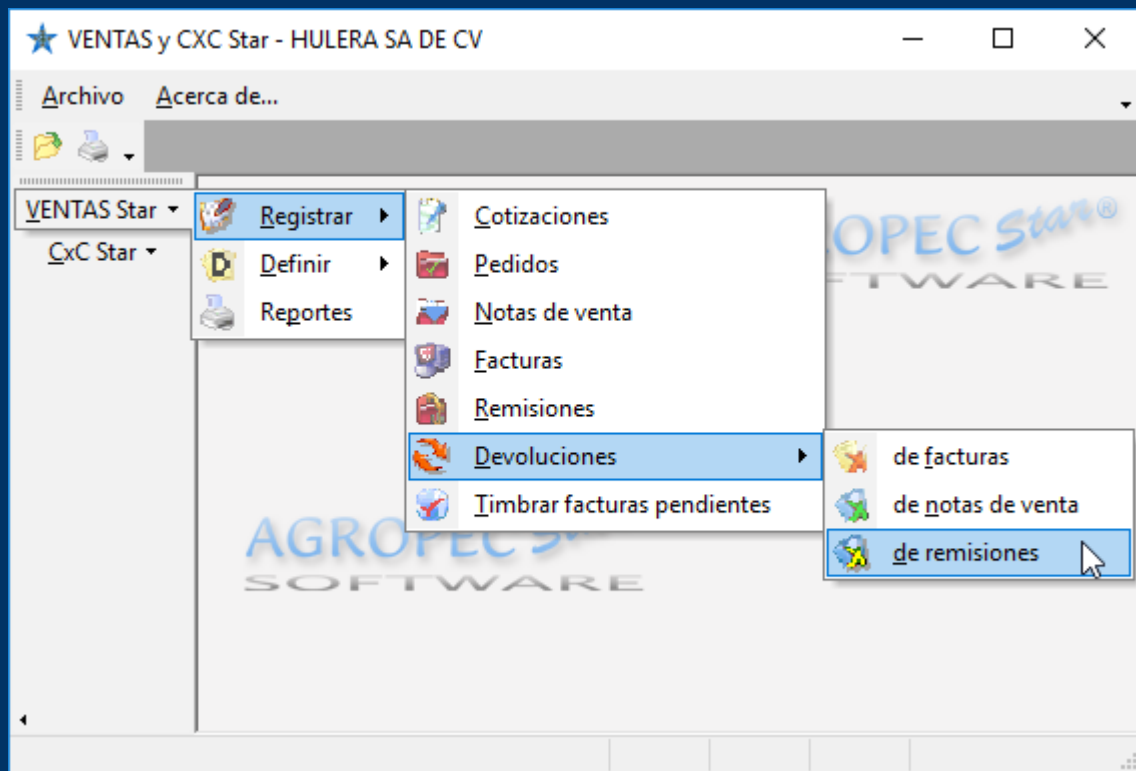

VENTAS Star: Reportes

Reportes

- ▶ Cartera vencida a 15, 30, 60 y 90 días
- ▶ Abonos por movimientos
- ▶ Cargos por movimiento
- ▶ Ventas por vendedor
- ▶ Ventas totales por periodo
- ▶ Mejores clientes sobre venta
- ▶ Nota de cargo y de crédito
- ▶ Notas de venta de cliente y por vendedor
- ▶ Pagos de clientes
- ▶ Porcentaje de avance sobre objetivo de ventas por vendedor
- ▶ Recibo de pago
- ▶ Remisiones por vendedor
- ▶ Remisiones
- ▶ Saldos de clientes por periodo
- ▶ Saldos de documentos por cliente y por vendedor
- ▶ Utilidad de venta por Folio de documentos (Notas de venta, Remisiones y Ventas)
- ▶ Clientes por vendedor
- ▶ Clientes retenidos
- ▶ Comisiones por vendedor
- ▶ Días vencidos de saldo (Para clasificar clientes)
- ▶ Estados de cuenta anual de clientes
- ▶ Estados de cuenta del periodo de clientes
- ▶ Facturas de venta (Detalle y Resumen)
- ▶ Facturas por vendedor

BANCOS Star: Características

- ▶ Controla Cheques
- ▶ Controla Depósitos
- ▶ Controla Cargos y Abonos diversos
- ▶ Controla Ingresos y Egresos diversos
- ▶ Conciliaciones bancarias
- ▶ Estados de cuenta
- ▶ Movimientos de chequeras
- ▶ Estadísticas
- ▶ Programa los pagos
- ▶ Cobrar cheques
- ▶ Controlar cheques posfechados
- ▶ Importación de estados de cuenta entregados electrónicamente por el banco para agilizar las conciliaciones bancarias

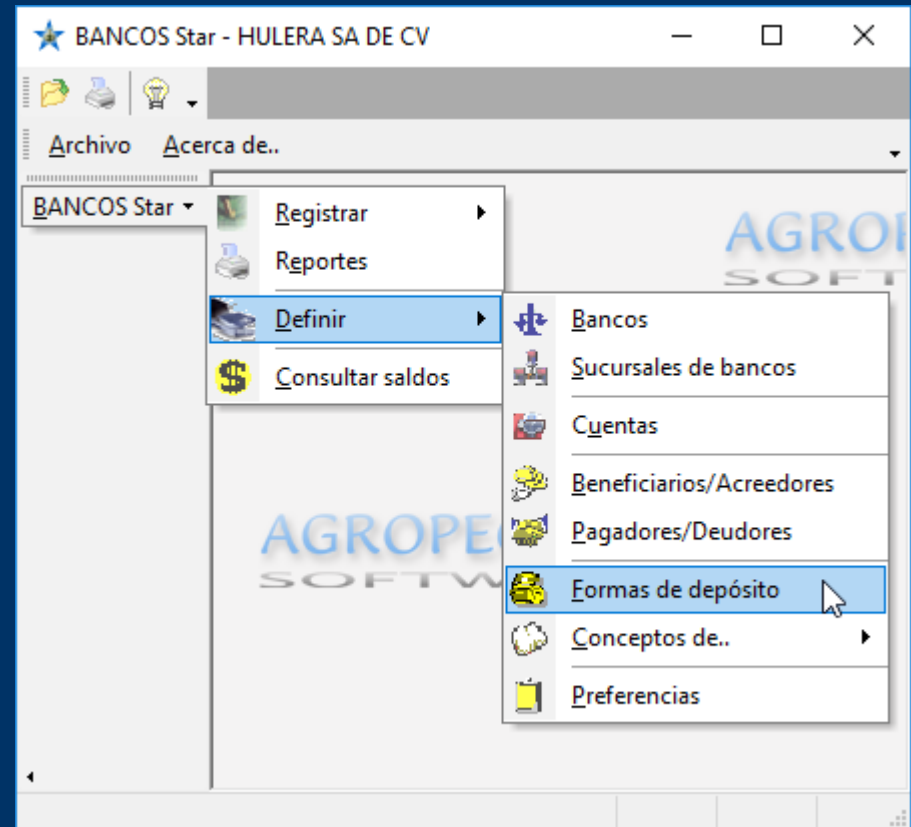

BANCOS Star: Reportes

Reportes

- ▶ Conciliaciones bancarias
- ▶ Abonos del periodo y acumulados
- ▶ Cardex de bancos
- ▶ Cargos del periodo y acumulados
- ▶ Cheques
- ▶ Depósitos del periodo y acumulados
- ▶ Egresos del periodo y acumulados
- ▶ Estado de cuenta de cheques (Auxiliar)
- ▶ Estado de cuenta de cheques (Bancos)
- ▶ Ingresos del periodo y acumulados
- ▶ Recordatorio de cheques
- ▶ Saldos de bancos -vs- Saldos del auxiliar
- ▶ Saldos de bancos

NÓMINA Star: Características principales

▶ Permite manejar una cantidad ilimitada de departamentos

▶ Permite manejar nóminas de destajo

▶ Permite manejar nómina semanal y quincenal

▶ Definición a detalle de empleados

▶ Definición de turnos

▶ Calcula pagos de salario, vacaciones, aguinaldo, finiquito, PTU

▶ Permite definir una cantidad ilimitada de percepciones

▶ Permite definir una cantidad ilimitada de deducciones

▶ La definición de percepciones y deducciones es totalmente abierto, por lo que es posible realizar cualquier ajuste en los cálculos, sin necesidad de actualizaciones

▶ Permite consultar nóminas ya cerradas para obtener acumulados anuales

▶ Permite el manejo de fórmulas para el cálculo de nómina utilizando una hoja de cálculo similar a la hoja de Excel para diferentes tipos de campos

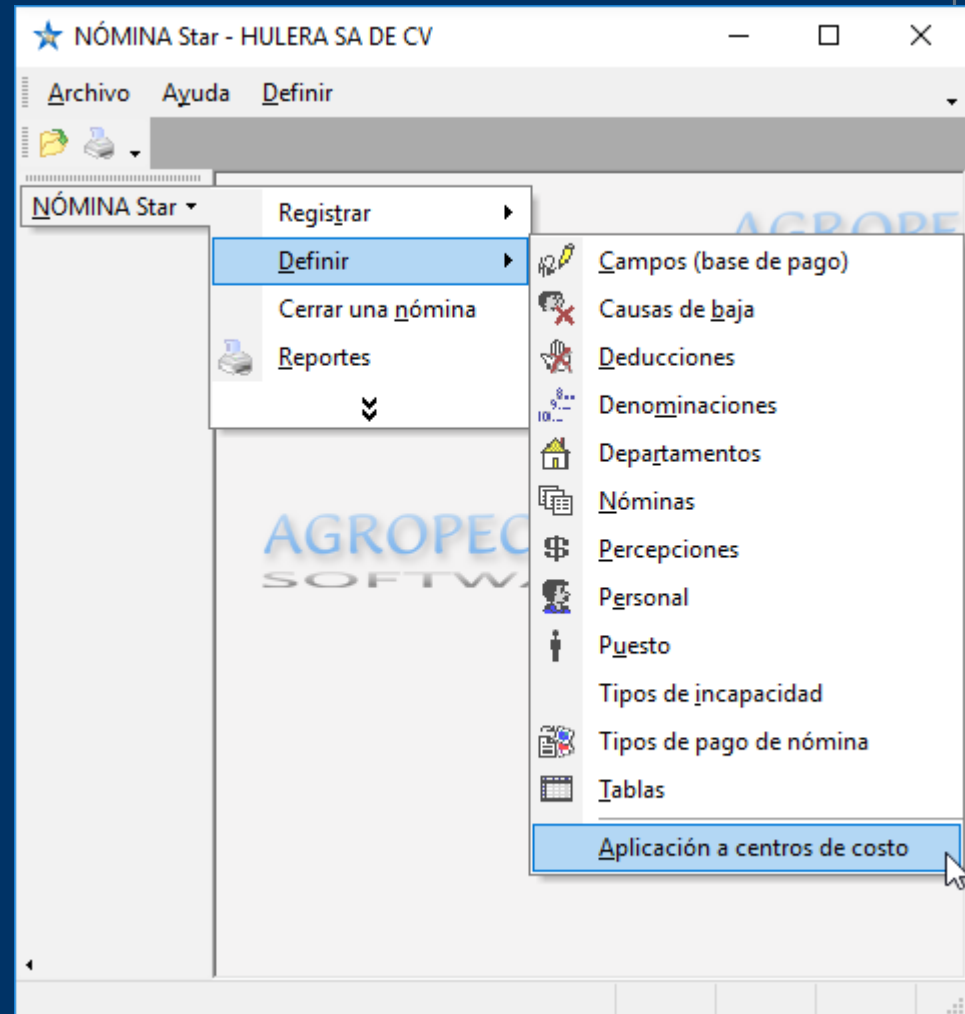

NÓMINA Star: reportes y formatos disponibles

▶ INFORMES

- ▶ *Nómina actual*
- ▶ *Tabular nómina actual*
- ▶ *Nómina anterior*
- ▶ *Acumulado de nóminas*
- ▶ *Préstamos*

▶ FORMATOS

- ▶ *Registro de nómina*
- ▶ *Sobres de la nómina actual*
- ▶ *Nómina actual para firmar*

CONTAB Star: características generales



- ▶ Estructura de cuentas y subcuentas definible por el usuario
- ▶ Permite manejar una cantidad ilimitada de centros de costos con saldos independientes
- ▶ Permite manejar una cantidad ilimitada de conceptos de flujo de efectivo
- ▶ Permite manejar los activos para generar automáticamente pólizas de depreciación
- ▶ Permite manejar periodos abiertos o cerrados
- ▶ Con base en la información generada en otros módulos permite definir pólizas que se generan automáticamente
- ▶ Permite exportar e importar la información mediante archivos en formato ASCII

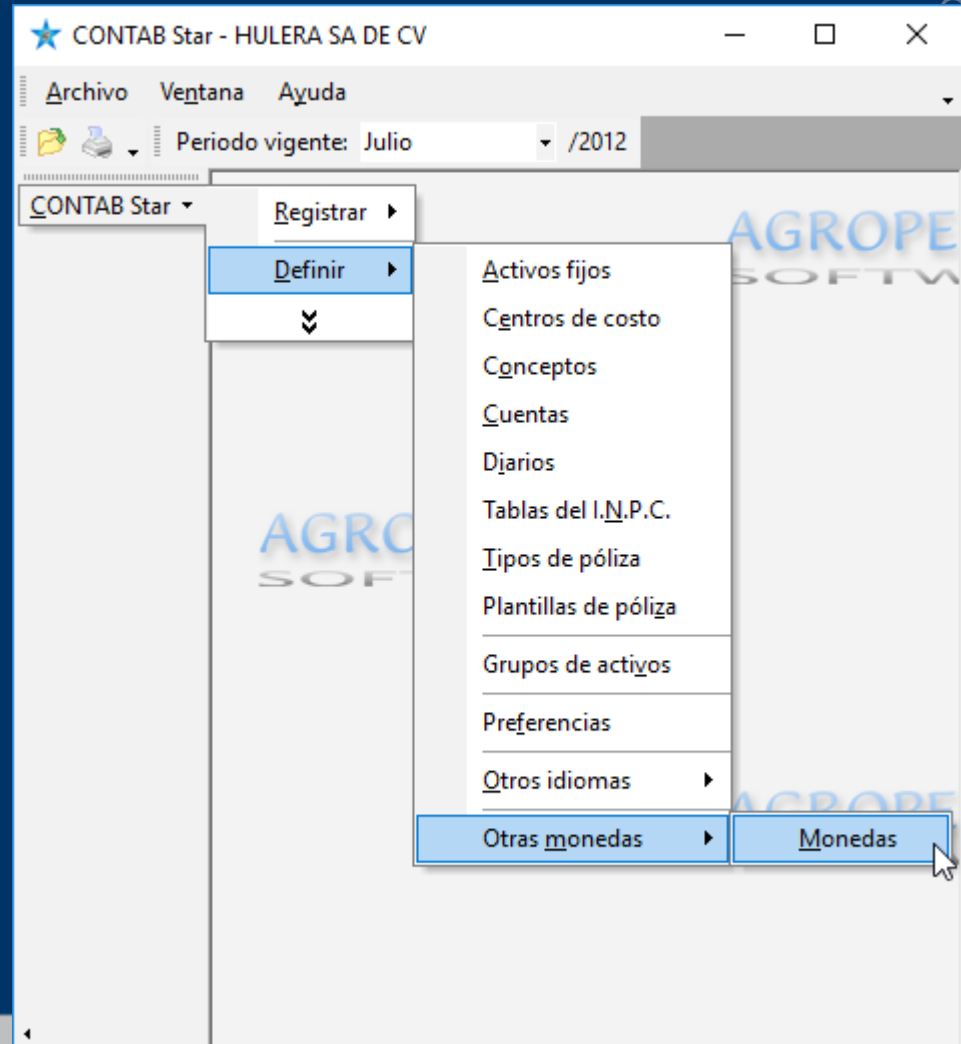

CONTAB Star: reportes y formatos disponibles

Informes

Catálogo de cuentas

Saldos por periodo

Balanza de comprobación

Estado de resultados

Balance general cuenta

Balance general reporte

Anexos del catálogo

Auxiliar de movimientos

Relación de pólizas

Origen y aplicación de recursos

Flujo de efectivo

Depreciación de activos

Análisis

Razón circulante

Prueba del ácido

Rotación de inventarios

Rendimiento sobre capital contable

Margen de utilidad

Razón de pasivo-activo totales

Razón de pasivo-capital

Rotación cuentas por cobrar

Capital de trabajo

Garantía física

Razón de activo fijo

Razón de activo total

Independencia financiera

Dependencia bancaria

Rendimiento del activo total

Índice de solvencia general

KP INDICATOR Star

- Genera por separado o dentro del mismo conjunto de información indicadores técnicos (organizados a gusto del usuario) y financieros (incluye costos, ventas, compras, inventarios, contabilidad y bancos)
- Puede definir una cantidad prácticamente ilimitada de informes (limitada solamente por la disponibilidad de información de la empresa)
- Permite almacenar los informes para compartirlos mediante Internet u otro medio que lo permita.
- Con lo anterior, permite el monitoreo de la empresa a nivel de indicadores técnicos y financieros en tiempo real, ya sea por semana, mes, año o a la fecha actual.

DIAGNOSTIC Star

- ▶ Permite compartir la información generada en cualquier proceso en las empresas.
- ▶ Está desarrollado bajo un esquema que integra el uso de plantillas diseñadas de acuerdo a su aplicación.
- ▶ La documentación se puede ordenar por cliente, por área, por empresa, etc., según sea la necesidad del usuario final.
- ▶ Adicionalmente, con la información de las plantillas pueden integrarse bases de datos que después pueden consultarse para su análisis si es que el caso lo amerita, por ejemplo en los procesos de diagnósticos regionales, estatales o nacionales
- ▶ Además, INFOSHARE Star, cuenta con todas las ventajas y características de cualquier editor de textos, lo que lo hace muy flexible en cuanto a la dinámica para su enseñanza-aprendizaje.

PLANNER Star

- Ordena, sistematiza, controla, agenda y da seguimiento a proyectos o Planes Estratégicos de Reingeniería de Procesos (PERP)
- Se basa en el principio de la matriz del marco lógico.
- El programa permite: 1. Definir las empresas, las áreas que se abordaran y los participantes. 2. Registrar el PERP, los avances y la calificación de la calidad de la actividad realizada. 3. Obtención de reportes como, el PERP, Avances, etc.
- Cuenta con AGENDA Star la cual nos indica entre otras cosas las actividades a realizar diariamente del PERP, conexión con CORREO Star ya que al registrar tareas en PLANNER Star y hacer responsable de dicha tarea a un usuario del equipo de participantes, automáticamente se le agenda y se le envían correos de notificación.

RANKING Star

- ▶ Para realizar una comparación entre empresas (benchmarking) e identificar la empresas con los mejores indicadores de mayor impacto.

RANKING Star

► Realiza una comparación (BENCHMARKING) entre un grupo de empresas, por semana, mes, año o a la fecha actual, en forma tabular o a través de gráficos

RANKING Star

Consultando informe: LACTO: INDICADORES TÉCNICOS Y FINANCIEROS (LACTO EJEMPLO 10;LACTO EJEMPLO 11;LACTO EJEMPLO 12;LACTO EJEMPLO 13;LACTO EJEMPLO 14;LACTO EJEMPLO 15;LACTO EJEMPLO 16;LACTO EJEMPLO 17;LACTO EJEMPLO 18;LACTO EJEMPLO 19;LACTO EJEMPLO 20)

Empresas: LACTO EJEMPLO 10;LACTO EJEMPLO 11;LACTO EJEMPLO 12;LACTO EJEMPLO 13;LACTO EJEMPLO 14;LACTO EJEMPLO 15;LACTO EJEMPLO 16;LACTO EJEMPLO 17;LACTO EJEMPLO 18;LACTO EJEMPLO 19;LACTO EJEMPLO 20

Informe: LACTO: INDICADORES TÉCNICOS Y FINANCIEROS

Entrada Datos Gráficas

Descripción	LACTO EJEMPLO 12	LACTO EJEMPLO 1	LACTO EJEMPLO 2	LACTO EJEMPLO 3	LACTO EJEMPLO 4
VIENTRES					
INDICADORES REPRODUCTIVOS					
PARTOS					
Reemplazos de 1er. parto	18	26	17	36	75
Animales de más de un parto	41	6	39	95	196
SEXO DE LAS CRÍAS					
Hembras (No.)	8	15	29	44	47
Hembras (No.)	16	14	20	59	82
Hembras (%)	93,33%	51,72%	59,18%	43,14%	96,43%
Hembras (%)	66,67%	48,28%	40,62%	56,86%	63,57%
CRÍAS NACIDAS					
Vivas (No.)	20	29	47	95	114
Muertas (No.)	4	0	2	7	15
Vivas (%)	83,33%	100,00%	95,92%	93,14%	88,37%
Muertas (%)	16,67%	0,00%	4,08%	6,86%	11,63%
TIPOS					
Normal (No.)	39	31	49	109	153
Lig. Anexas (No.)	16	0	5	10	31
Distócico (No.)	4	0	2	6	18

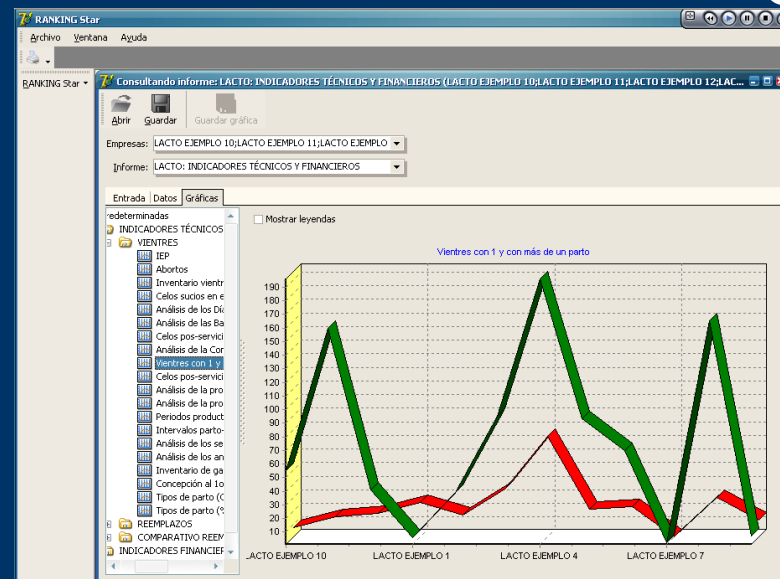

CORPORATIVO Star

- Permite consultarse a través de Internet en la página www.agropecstar.com desde cualquier parte del mundo.
- ▶ Realiza la consolidación de información de diversas empresas, y lo puede hacer a nivel de empresa, grupo de empresas, municipal, estatal, regional o nacional.
- Permite la obtención de indicadores técnicos y financieros en tiempo real, mostrando la información en resumen o en detalle.

OTROS MÓDULOS

- ▶ En el caso de tratarse de otro tipo de empresas pecuarias, agrícolas, comercializadoras, etc., dentro de la plataforma digital de AGROPEC Star se cuenta con las herramientas necesarias para llevar el control total de cada tipo de empresa

OTROS MÓDULOS

- ▶ PECUARIO se cuenta con OVI, CAPRI, CONE, ENGORDA, CRIADOR, DOBLE, BECERRO, ENGORDA, LIDIA, VENADO, EQUINOS, etc.,
- ▶ AGRÍCOLA se cuenta con PRADE, PEREN, FRUTA, HORTA, CAFÉ, BANANO, BOSQUE, etc,
- ▶ AGROINDUSTRIA se cuenta con RASTRO, ASERRA, ALANIM, entre otros.

AGROPEC Star Software

Es importante mencionar, que para la ejecución de este proyecto se conformó un equipo de expertos consultores en todas las áreas agropecuarias que soportan a la **PLATAFORMA DIGITAL DE INNOVACIÓN AGROPECUARIA AGROPEC Star** como son: Ingenieros Agrónomos (suelos, riego, agroclimatología, maquinaria, producción de cada cultivo, forrajes, praderas, agostaderos, economistas, etc.), Zootecnistas (nutrición, reproducción, sanidad, genética, producción de cada especie animal), Agroindustriales, Administradores, Estadísticos, Contadores, Programadores, etc., con la finalidad de garantizar un producto de alta calidad.

Características (...)

No se requieren conocimientos de computación para su operación.

- Manejo de todos los módulos de forma idéntica con ventanas desplegadas lo que facilita su uso.

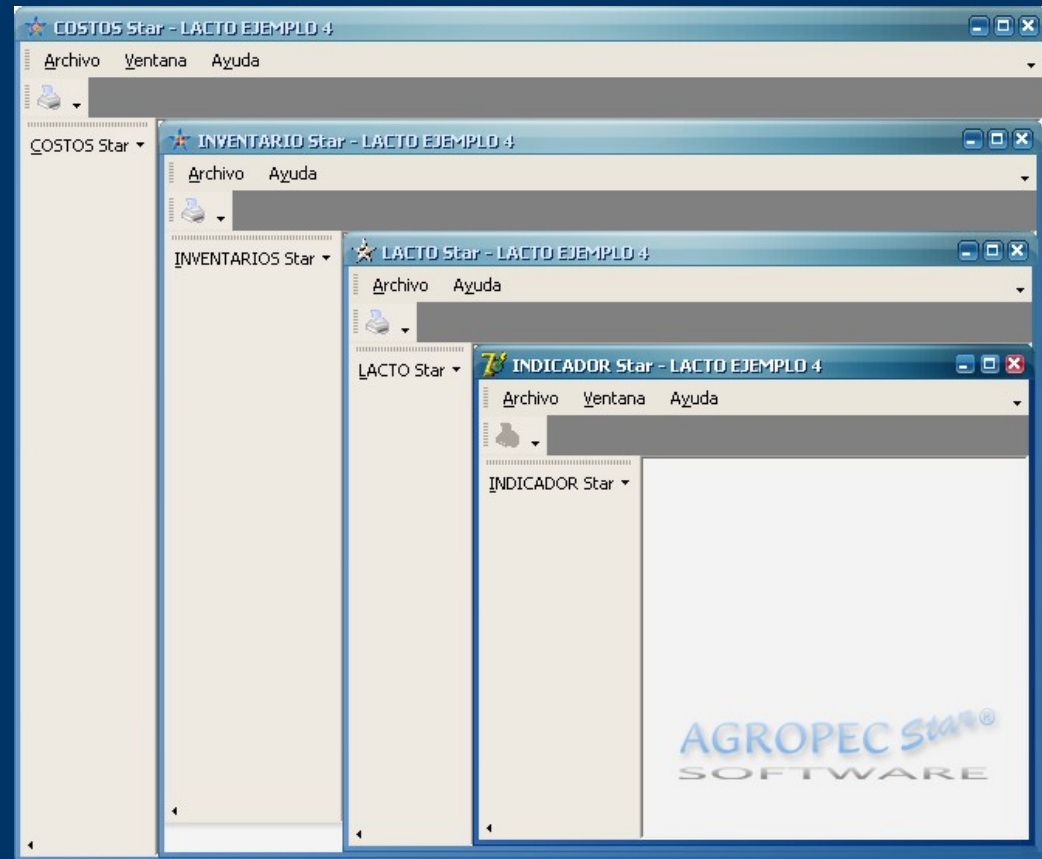

Características (...)

▶ Imprime los formatos de campo necesarios para capturar toda la información requerida.

e-Mail: cja@core.cda.agropecstar.com



FORMATO CONDENSADO (1 de 2)

Condensado 1 de 2

Produtor: _____

REVISIÓN Y CURACIÓN

Fecha	ID/Gpo	Actividad	Medicamentos/cantidad	Reprogramación	C.C.

CELOS Y SERVICIOS

Celo		Servicio						
ID	Fecha	Hora	Fecha	Hora	Clave Sembrada	Inseminador	C.C.	

CELOS SIN SERVICIO

Fecha	# Id	Tipo

Tipo: 1= Normal, 2= Sudo

Fecha	# Id	Tipo

PARTOS

Vaca							Otra				
Fecha	Hora	Tipo	# Id	Ubicación	Fecha sp	H.S.P.	Sexo	# Ota	Ubicación	Peso	C.C.

Tipo de parto: 1= Normal, 2= Lig. ayuda, 3= Desdoro, 4= Cesárea
Sexo: Cha: 1= Hembra viva, 2= Macho vivo, 3= Hembra muerta, 4= macho muerto

DESTETES

ID	Fecha	Cond Corp	Ubicación	Peso

ID	Fecha	Cond Corp	Ubicación	Peso

BAJAS

Venta y muerte de animales				
Fecha	# Id	Causas de baja	Peso kg	Precio kg

Fecha de Impresión: 24/01/2008 06:49:09 p.m.

AGROPECSTAR® LAS FUENTES® LAS FUENTES® JOSÉ DE LAS FLORES® C.P.: 45030 R.F.C.:

Teléfono: 333-441-9133 Fax:

Página 1

Características (...)



▶ Es modular (como se muestra en la figura) y el usuario puede especificar qué programas adquirir para conformar la base de software de su empresa. Incluso si después de la implantación se decidiera en la empresa añadir otro módulo de AGROPEC sería totalmente factible



AGROPEC Star

Cuenta con una plataforma consistente de varios módulos generales, los cuales son: **AGRÍCOLA, PECUARIO, INDUSTRIA, MANTENIMIENTO y PLANIFICACIÓN BENCHMARKING**, y como módulos de apoyo tenemos **COSTOS, INVENTARIOS, NUTRICIÓN, ADMINISTRACIÓN, etc.**

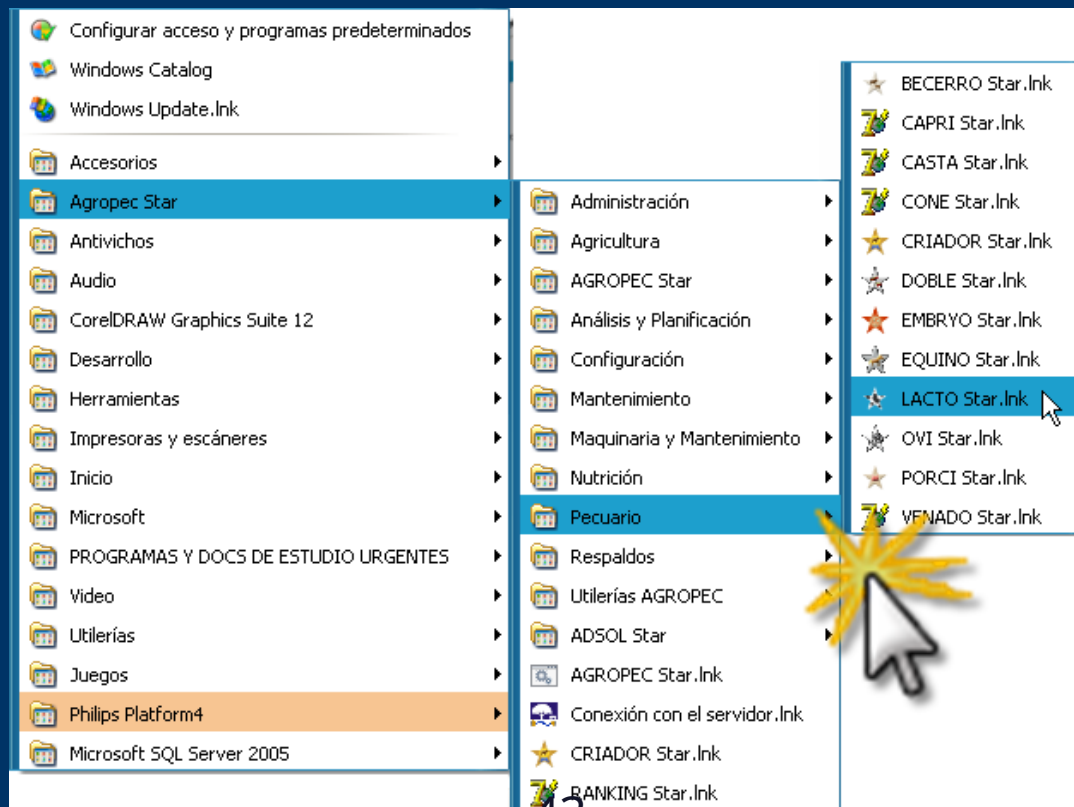

Cómo opera AGROPEC en una empresa pecuaria

- ▶ Todos los módulos se interrelacionan automáticamente.

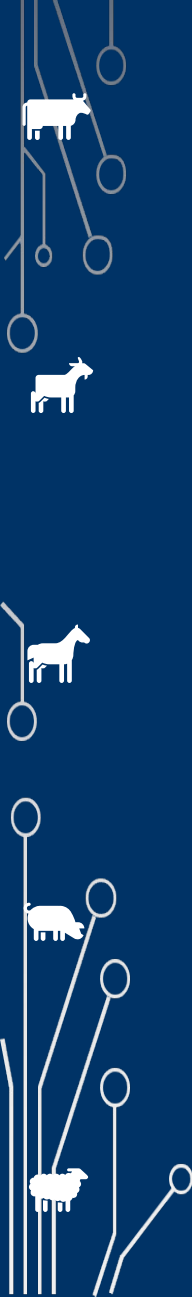

Características (...)

La interrelación agiliza la captura de información, dado que no hay que cambiarse de módulos para el registro de actividades que involucran varios componentes (insumos, nómina, maquinaria, producción, costos, contabilidad) reduciendo la duplicidad de captura y aumentando la exactitud de la información capturada

LACTO Star - Ejemplo Lacto

Archivo Ayuda

LACTO Star ▾

Agregando: Actividades

Guardar Guarda>Nvo Rechazar

Registro por: Grupo

Animales: 1 Ubicación, 1 Animal

Fecha / Hora: 03/02/2006 14:15

Actividad: S.R.U. Prolapso

Tratamiento

Agregar conjunto...

Grupo	Artículo	Cantidad/Animal	U.M.
MEDICAMENTOS Y BIOL.			

Nótese que en esta rejilla se establece una liga con el módulo de Inventarios, es decir no habrá que ir a inventarios a registrar la salida de los medicamentos usados, dado que el programa lo hace automáticamente a través de esta liga

Nuevo Modificar Ver Eliminar Refrescar Buscar

Clav	Artículo						
031-00C	Aminolite 500 ml.						
031-00C	Amphoprim 100 ml						
031-00C	Ampolleta de sol.C.S. al 17.7%						
031-00C	Anaben 20 ml						
031-00C	Anapiro 3 g						

Características (...)

Permite en los casos requeridos el manejo de la información en hojas de cálculo similares a Excel

The screenshot displays the 'Base de pago' application interface. A 'Campo (Modificando)' dialog box is open, showing fields for 'Nombre' (Sueldo), 'Tipo de campo' (Moneda), 'Tipo de pago de nómina' (Salario), and 'Forma de obtener' (Cálculo). Below these fields is a 'Nóminas' section with a table:

	Nómina
<input checked="" type="checkbox"/>	Quincenal
<input checked="" type="checkbox"/>	Semanal

At the bottom of the dialog, there is a checkbox for 'Cálculo diferente en cada nómina' and an 'Editar hoja' button. In the background, a 'Cálculo' spreadsheet window is visible with the following data:

	A	B
1	Sueldo diario:	=CAMPOBD("Personal.Sueldo diario")
2	Días laborales:	=CAMPO("Días laborales")
3	Ausencia:	=CAMPO("Ausencia")
4	Días trabajados:	=B2-B3
5		
6	Resultado:	=B1*B4
7		
8		
9		
10		
11		
12		
13		
14		
15		
16		
17		
18		

La información que registra el usuario esta asegurada utilizando la técnica de "transacciones" en tiempo real

Características (...)

Manejo de claves de acceso en cada módulo para seguridad y confidencialidad de la información.

- Permite la creación de perfiles de usuario, por lo que agiliza la operación del sistema al permitir que un usuario con un "X" perfil manipule el sistema sólo con lo que él necesita

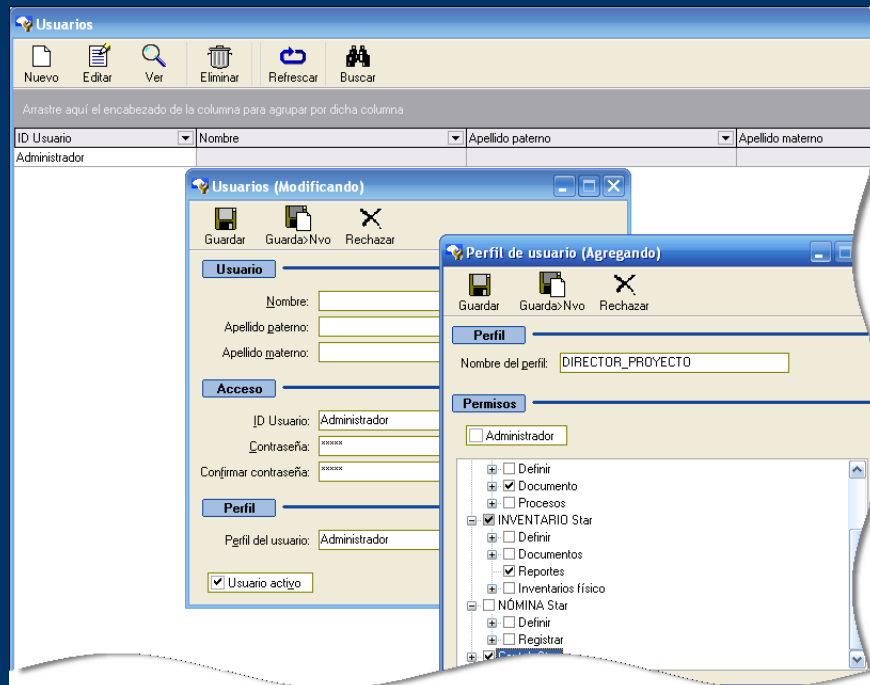

Según las necesidades de la empresa, a cada usuario se le asigna permisos de escritura, lectura o edición a la información.

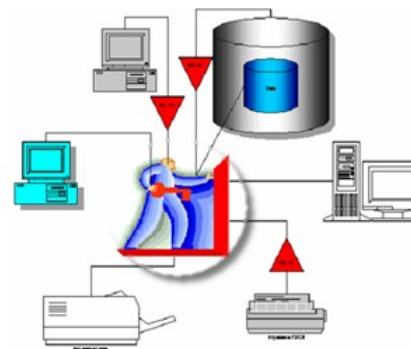

Características (...)

El sistema de identificación de las empresas mediante número de identificación de la empresa, municipio, distrito de desarrollo y estado, permite obtener reportes estadísticos a estos diferentes niveles.

- Registro y consulta remota de información vía Internet en cualquier parte del mundo mediante una clave de acceso, entre otros.



Características (...)

Cuenta con interfaces para la conexión de dispositivos electrónicos como básculas, identificadores, medidores de humedad, concentración de amoníaco, etc.

Se dispone de interfaces para Tablet y celulares, para que cuente con toda la información de su empresa al momento y a la mano.



Características (...)

Presenta reportes gráficos donde es requerido

Permite, a través de herramientas poderosas fáciles de usar y procesos automáticos, depurar la base de datos para tenerla en óptimas condiciones de funcionamiento.

Se pueden elaborar ajustes al programa en caso necesario para determinada empresa.

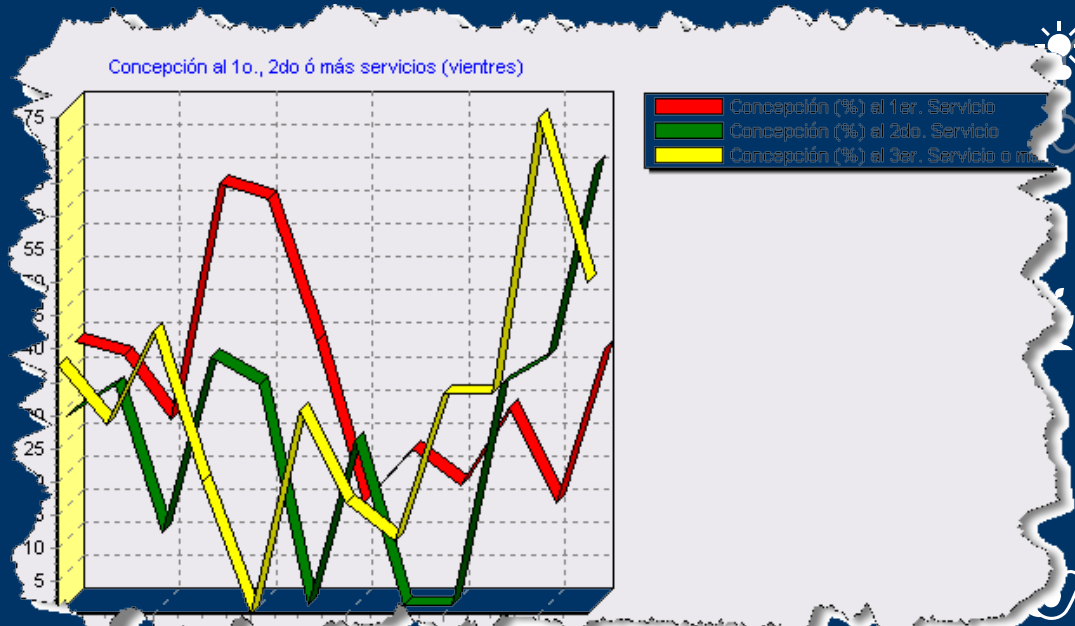

INVENTARIO Star - Ejemplo Lacto

Archivo Ayuda

INVENTARIOS Star

INVENTARIO Star - Ejemplo Lacto

Se ha depurado la base de datos

Aceptar

AGROPEC Star®
SOFTWARE

Características (...)

Permite la exportación de los reportes a los formatos de archivos más comunes (archivo de impresión: prn, archivo de texto: txt, archivo de excel: xls, archivo de gráfico: jpg, archivo para internet: html y xhtml, archivo de lotus: wk*, archivo de acrobat reader: pdf, archivo de qpro: wq*, archivo de Word: rtf)

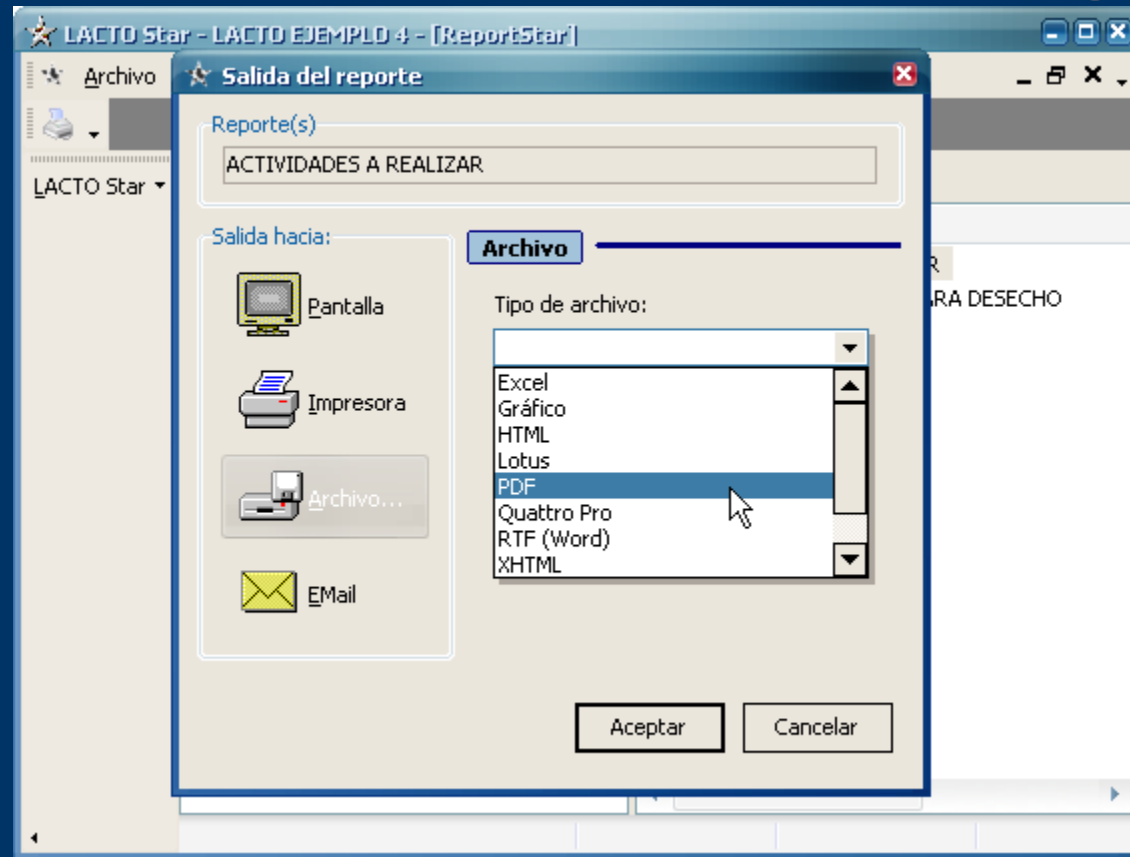

Características (...)

La información es respaldada de manera automática, con una periodicidad definida por el usuario. Como una medida adicional en la seguridad de la información almacenada en la base de datos

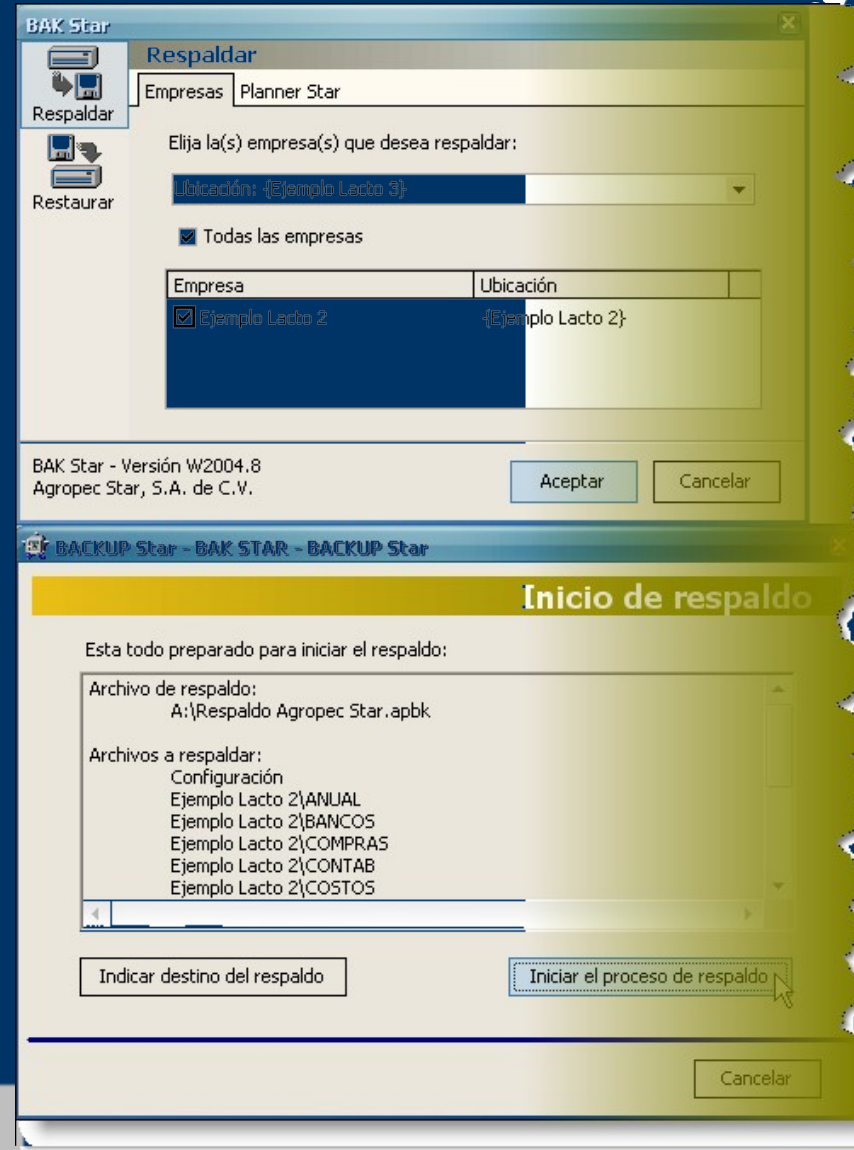

Características (...)

La búsqueda de información es totalmente fácil y efectiva a través de un poderoso panel de búsquedas que se adapta completamente a las condiciones de operación del usuario, permitiéndole realizar búsquedas por cualquier característica definida

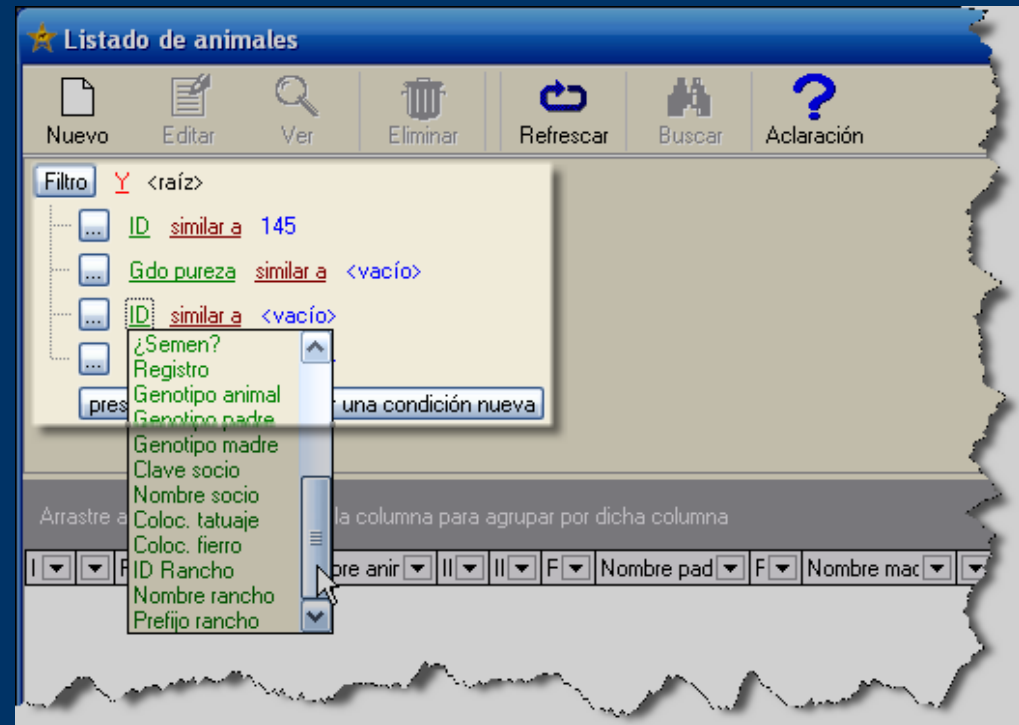

Características (...)

Se cuenta con diferentes versiones:

- Monousuario

Para usar en una sola computadora sin comunicación con red



Características (...)

Se cuenta con diferentes versiones:

- Red Local

Para usarlo en un entorno de red LAN (red de área local, por ejemplo en la red de una oficina).

Los datos están concentrados en una computadora común que hace las veces de servidor, también se instala AGROPEC en cada terminal y comparten solamente los datos en toda la red, las aplicaciones de AGROPEC no se comparten por la red.

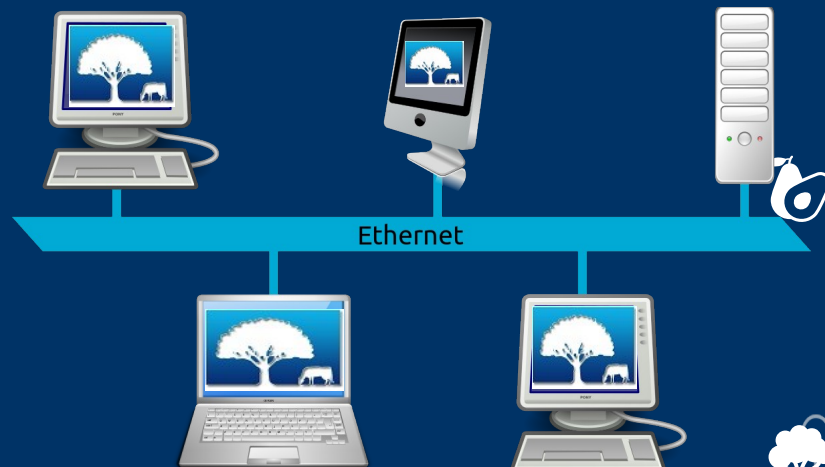

Características (...)

Se cuenta con diferentes versiones:

- AGROPEC Star WEB

- ▶ La interface con el usuario son páginas de internet que pueden ser accedidas por cualquier navegador (Edge, Firefox, Ópera, Chrome, etc.).
- ▶ Permite consultar reportes de todos los programas de AGROPEC Star, así como los de la consolidación de información de las diferentes agroempresas en un solo reporte.
- ▶ Puede consultar la información técnica y económica de todas sus agroempresas, desde cualquier parte del mundo.

Portal AGROPEC Star

https://agropecstar.com/?p=proyectos&f

AGROPEC Star PLATAFORMA DIGITAL DE INNOVACIÓN AG
PLAT. INNOVACIÓN CORREO e-TRAINING PROYECTOS

PANORAMA

Red: RED BECERRO Empresa: SCE18-006 - SCE18-006 Extensionista: OMAR TORIZ ARREOLA [Regresar](#)

100% 291/252

Recibe capacitación y asesoría técnica de algún despacho o profesionalista	No
PECUARIO	
Sistema de producción	Extensivo
Su ganado es de registro	No
Número de animales de registro	0
Genotipo del ganado de registro	NO
Genotipo del ganado que no es de registro	BRANGUS
INVENTARIO	
Hembras paridas	192
Reemplazos predestete	39
Reemplazos postdestete	97
Machos predestete	36
Machos postdestete	3

Para adquirir AGROPEC Star puede entrar a nuestro portal en Internet

www.agropecstar.com

Donde ingresará a un sitio seguro para llenar un formulario y realizar la operación, la cual puede ser desde la renta hasta la compra del software.

► Contacto:

M.C. Heriberto Estrella Quintero.

Director General de AGROPEC Star

E-mail:

estrelagh@hotmail.com
estrella@agropecstar.com